



ASSOCIAZIONE RICREATIVA **ANCORA INSIEME**

SETTORE CULTURA VICENZA

Circolare n° 3618
Responsabile: A. Suriano

Vicenza 29 Ottobre 2025

Il Settore Cultura vi invita a partecipare ad una bellissima Mostra che presenta 65 opere provenienti dalla straordinaria collezione del LaM, Lille Métropole Musée d'art moderne, d'art contemporain et d'art brut.

MODIGLIANI-PICASSO

e le voci della modernità

PADOVA – Palazzo Zabarella

Via degli Zabarella 14, Padova

Sabato 3 Gennaio 2026 ore 16

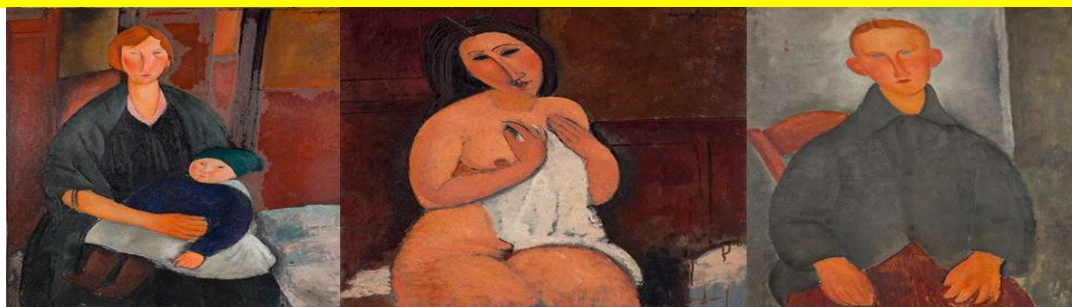

Riproponiamo in una giornata di Sabato la Mostra di Padova per permettere anche ai Soci impegnati durante la settimana di poter ammirare le opere esposte a Palazzo Zabarella.

Un'eccezionale collezione d'arte proveniente da uno dei più importanti musei del Nord Europa e della Francia è al centro di un nuovo importante appuntamento espositivo a Palazzo Zabarella quest'autunno.

ASSOCIAZIONE RICREATIVA **ANCORA INSIEME**

Sede legale c/o **Studio ALMA Contra San Marco 25- 36100 Vicenza – C.F.95026590240**

Sede Operativa: Via Chiesa di Cresole 39- 36030 Cresole di Caldogno

Segreteria: Tel. 351 3332901 - e-mail: info@assrai.it - www.assrai.it

Orario di apertura al pubblico della Segreteria: Lunedì-Mercoledì e Venerdì dalle 14,00 alle 16,00



ASSOCIAZIONE RICREATIVA **ANCORA INSIEME**

Nell'ambito del dialogo avviato dalla Fondazione Bano negli ultimi anni con importanti istituzioni museali di fama internazionale è ora la volta del LaM, Lille Métropole Musée d'art moderne, d'art contemporain et d'art brut, che ci offrirà l'opportunità di ammirare 65 opere di 30 artisti d'avanguardia in una nuova grande mostra. Ai protagonisti delle avanguardie storiche e agli artisti più noti, se ne affiancano altri che aprono a scenari artistici inediti più vicini alla contemporaneità. Tra i numerosi capolavori spiccano cinque dipinti di Pablo Picasso e sei di Amedeo Modigliani.

Curata da Jeanne-Bathilde Lacourt, la mostra riunisce grandi nomi e capolavori, ed è articolata in sei sezioni tematiche che offrono un approfondimento dell'avanguardia cubista, con dipinti di Picasso e di Georges Braque per poi considerare il "Tubismo" di Fernand Léger, rappresentato da ben sei opere.

Amedeo Modigliani occupa un posto d'onore all'interno della mostra, con un eccezionale gruppo di opere, tra cui *Moïse Kisling*, *Ragazzo dai capelli rossi*, *Nudo seduto con camicia* e *Maternità*. Questi dipinti, realizzati in momenti diversi della breve ma intensa carriera di Modigliani, rivelano la ricca varietà e la profondità emotiva della sua straordinaria espressione artistica.

Accanto a queste opere iconiche, creazioni singolari e poetiche di importanti figure del XX secolo come Joan Miró, Youla Chapoval, André Lanskoj, Alexander Calder e Bernard Buffet, offrono ai visitatori un ampio panorama dell'arte europea del XX e XXI secolo.

Questa sorprendente mostra mette inoltre in luce artisti autodidatti noti come *naïfs*, quali Gertrude O'Brady e Camille Bombois; nonché opere realizzate sotto l'influenza spiritualista di Auguste Lesage e Victor Simon. Vengono inoltre presentate creazioni di Art Brut che rivelano percorsi alternativi dell'espressione artistica, intrisi di poesia e profonda spiritualità.

La mostra è una narrazione polifonica, un'occasione unica e preziosa per incontrare e ammirare straordinarie opere iconiche di alcuni dei grandi maestri del Novecento, accanto a voci meno note ma altrettanto potenti della modernità.

Abbiamo opzionato 20 biglietti per la mostra

Soci € 16

Soci under 18 € 12

ASSOCIAZIONE RICREATIVA **ANCORA INSIEME**

Sede legale c/o Studio **ALMA** Contra San Marco 25- 36100 Vicenza – C.F.95026590240

Sede Operativa: Via Chiesa di Cresole 39- 36030 Cresole di Caldogeno

Segreteria: Tel. 351 3332901 - e-mail: info@assrai.it - www.assrai.it

Orario di apertura al pubblico della Segreteria: Lunedì-Mercoledì e Venerdì dalle 14,00 alle 16,00



ASSOCIAZIONE RICREATIVA **ANCORA INSIEME**

Ingresso gratuito: bambini fino a 6 anni e portatori di handicap con accompagnatore

La quota comprende: Entrata alla Mostra con visita guidata.

I partecipanti dovranno trovarsi davanti all'ingresso della Mostra, in Via Zabarella 14 Padova, 15 minuti prima dell'orario di entrata.

L'iscrizione dovrà essere effettuata esclusivamente tramite il sito www.assrai.it entro e **non oltre Lunedì 10 Novembre 2025**

Note relative ai pagamenti quote

Le quote dovranno essere versate, **SOLO** su nostra richiesta alla chiusura delle iscrizioni, tramite bonifico bancario nel conto della Associazione Ricreativa Ancora Insieme A.R.A.I. presso BVR BANCA : **IT2200859060210064000974563**, inviando poi copia del bonifico, **in formato PDF**, all'indirizzo mail: suriano1@gmail.com.

Alla chiusura delle iscrizioni saranno acquistati solamente i biglietti per i quali sarà pervenuta copia dell'avvenuto pagamento tramite bonifico.

Associazione Ricreativa **Ancora Insieme**

ASSOCIAZIONE RICREATIVA **ANCORA INSIEME**

Sede legale c/o Studio **ALMA** Contra San Marco 25- 36100 Vicenza – C.F.95026590240

Sede Operativa: Via Chiesa di Cresole 39- 36030 Cresole di Caldogno

Segreteria: Tel. 351 3332901 - e-mail: info@assrai.it - www.assrai.it

Orario di apertura al pubblico della Segreteria: Lunedì-Mercoledì e Venerdì dalle 14,00 alle 16,00